

Évolution des nuitées totales

Depuis le début d'année (1^{er} janvier au 2 mai), la fréquentation touristique sur la CA de La Rochelle est en recul de **-7,5%** par rapport à 2025. **Charente-Maritime -10% | Littoral : -12,5%**

- **Les vacances d'hiver** (7 février au 8 mars), enregistrent également une baisse de -7,5 %, dans un contexte marqué par des **conditions météorologiques défavorables** (dont notamment les inondations ayant touché une partie du territoire) **lors des deux premières semaines des vacances.**

Les vacances de printemps (5 avril au 2 mai), qui représentent **9 % des nuitées annuelles** enregistrent une baisse de **-10 %**. **Charente-Maritime -12,5% | Littoral : -15%**

- **Le week-end de Pâques** (4-6 avril) affiche un recul de **-22,5 % par rapport à 2025**, qui s'explique principalement par un calendrier scolaire moins favorable cette année : les trois zones académiques étaient en vacances simultanément en 2025, contre une seule cette année (zone A). **Cette baisse génère un impact important sur l'ensemble des vacances de printemps.**
- À l'échelle départementale, la baisse observée pendant le week-end de Pâques est de -30%. La baisse apparaît ainsi plus modérée sur le territoire de la CA de La Rochelle, un résultat qui peut notamment s'expliquer par la présence d'animation comme le Festival du Cerf-Volant, ayant pu favoriser la venue de visiteurs, et notamment de résidents secondaires.
- Enfin, au-delà de l'effet calendrier, le contexte géopolitique et économique a également pu influencer l'activité touristique. Les tensions au Moyen-Orient, combinées à la **hausse des prix des carburants**, ont pu peser sur les intentions de départ et contribuer à limiter certains déplacements touristiques, notamment sur les courts séjours et les clientèles les plus sensibles au budget transport.

Évolution des nuitées françaises

La fréquentation française au 1^{er} trimestre est en baisse de -5 % par rapport à 2025, dont une baisse de -7,5% lors des vacances d'hiver.

Lors des vacances de printemps, la fréquentation française est en baisse de **-10 % par rapport à 2025 et de -7,5% par rapport à la moyenne des 3 dernières années** **Charente-Maritime -12,5% / 2025 | Littoral : -15% / 2025**

Principales clientèles françaises : Ile-de-France (26%), Nouvelle-Aquitaine (21%), Pays de la Loire (13%)
Le poids des clientèles régionales progresse légèrement (+1 point), tandis que celui des clientèles franciliennes diminue de -1 point.

Évolution des nuitées étrangères

La fréquentation étrangère sur le 1^{er} trimestre est en légère baisse de -2,5 % par rapport à 2025, marquée toutefois par une baisse de -7,5% lors des vacances d'hiver.

Les nuitées étrangères sont également en baisse de -10% lors des vacances de printemps par rapport à l'an passé. **Charente-Maritime : -12,5% | Littoral : -17,5%**

Principales clientèles étrangères : Allemagne, Etats-Unis, Espagne

Évolution des nuitées totales

Depuis le début d'année

-7,5 %

Vacances de printemps

Evol. / 2025

-10 %

Evol. / moy. 2023 - 2025

-7,5 %

Évolution des nuitées totales

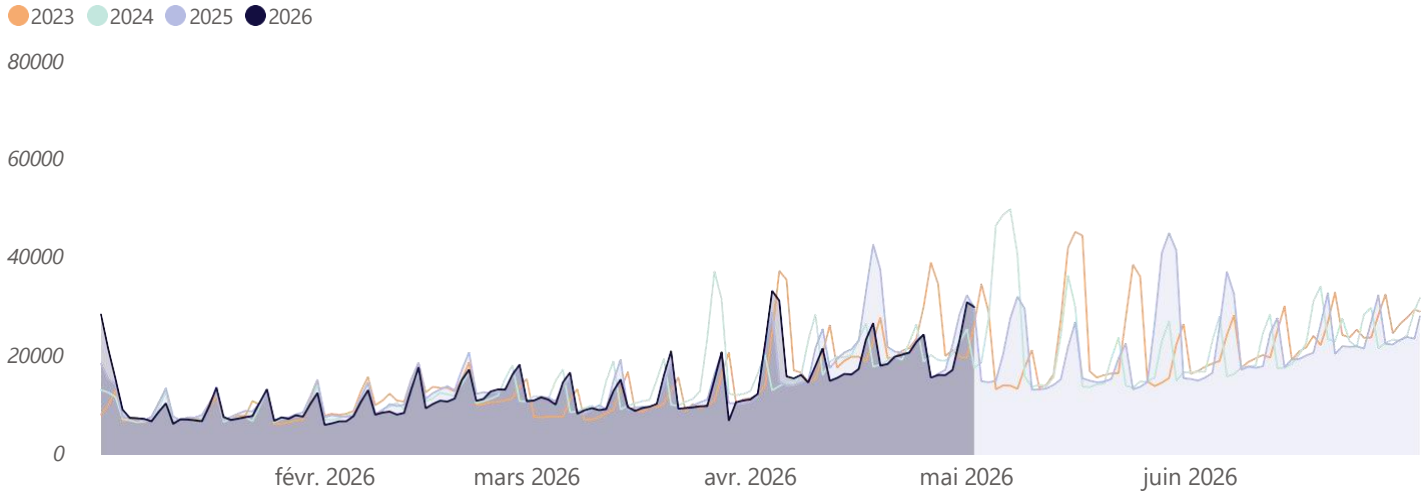

Zoom par semaine

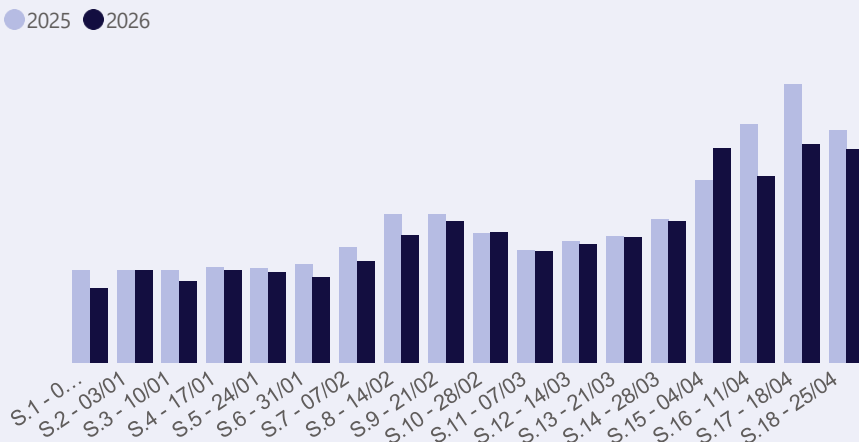

Zoom Vacances de printemps

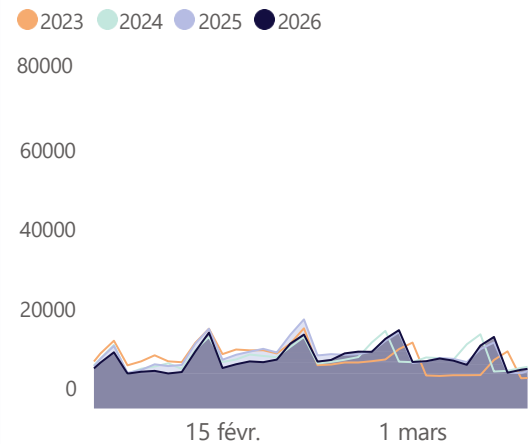

Évolution des nuitées par période et territoire

Par rapport à 2025

| □ Période | CA de La Rochelle | Charente Maritime | Insulaire | Littoral |
|-------------------------|-------------------|-------------------|-----------|----------|
| JANVIER - MARS | -5,0 % | -5,0 % | -5,0 % | -7,5 % |
| Janvier | -2,5 % | -2,5 % | 0,0 % | -2,5 % |
| Février | -10,0 % | -7,5 % | -12,5 % | -12,5 % |
| Vacances d'hiver | -7,5 % | -7,5 % | -10,0 % | -12,5 % |
| Mars | -2,5 % | -5,0 % | -2,5 % | -7,5 % |
| Avril | -7,5 % | -7,5 % | -5,0 % | -12,5 % |
| Pâques | -22,5 % | -30,0 % | -32,5 % | -30,0 % |
| Vacances de Printemps | -10,0 % | -12,5 % | -10,0 % | -15,0 % |
| Depuis le début d'année | -7,5 % | -10,0 % | -7,5 % | -12,5 % |

Évolution des nuitées françaises

Depuis le début d'année

-7,5 %

Vacances de printemps

Evol. / 2025

-10 %

Evol. / moy. 2023 - 2025

-7,5 %

Évolution des nuitées françaises

● 2023 ● 2024 ● 2025 ● 2026

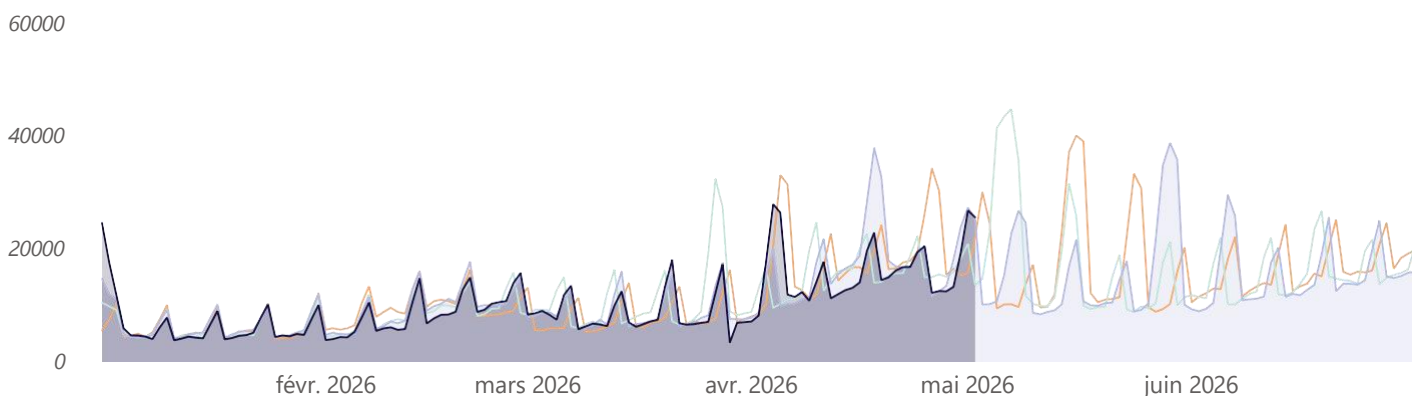

Zoom par semaine

● 2025 ● 2026

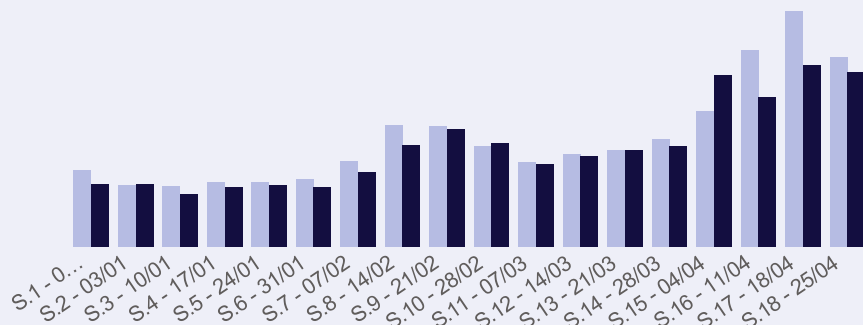

Zoom Vacances de printemps

● 2023 ● 2024 ● 2025 ● 2026

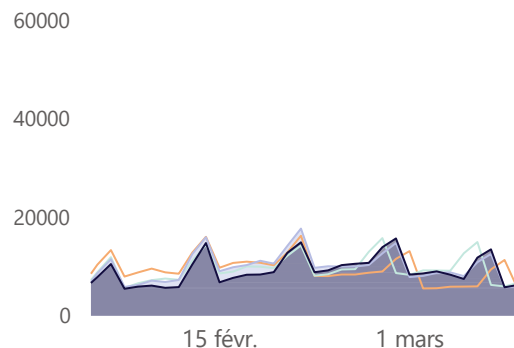

Évolution des nuitées par période et territoire

Par rapport à 2025

| □ | Période | CA de La Rochelle | Charente Maritime | Insulaire | Littoral |
|---|-------------------------|-------------------|-------------------|-----------|----------|
| | JANVIER - MARS | -5,0 % | -7,5 % | -7,5 % | -10,0 % |
| | Janvier | -2,5 % | -2,5 % | 0,0 % | -2,5 % |
| | Février | -7,5 % | -10,0 % | -15,0 % | -12,5 % |
| | Vacances d'hiver | -7,5 % | -10,0 % | -12,5 % | -12,5 % |
| | Mars | -5,0 % | -10,0 % | -2,5 % | -10,0 % |
| | Avril | -7,5 % | -7,5 % | -7,5 % | -10,0 % |
| | Pâques | -27,5 % | -32,5 % | -35,0 % | -32,5 % |
| | Vacances de Printemps | -10,0 % | -12,5 % | -12,5 % | -15,0 % |
| | Depuis le début d'année | -7,5 % | -10,0 % | -10,0 % | -12,5 % |

Origine des nuitées françaises

Part des nuitées françaises par région

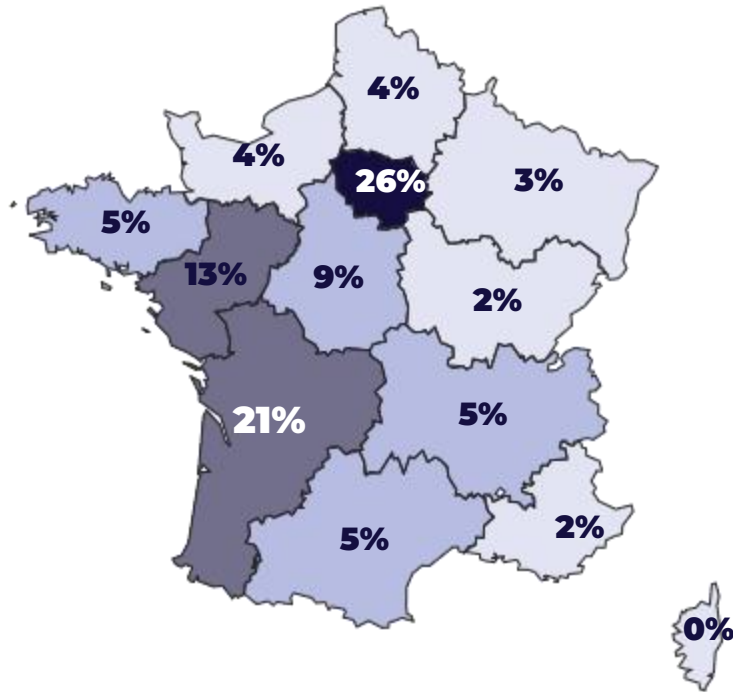

● Moins de 5 % ● 5 à 10 % ● 10 à 20 % ● 20 % et plus

TOP 5 | Département

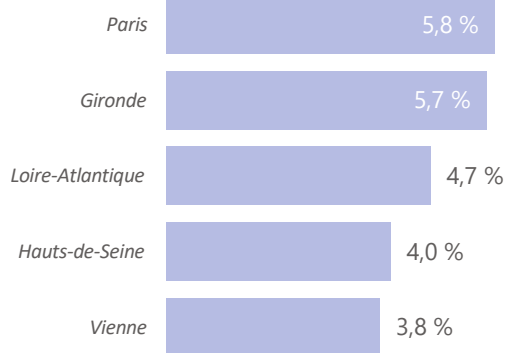

TOP 5 | Région

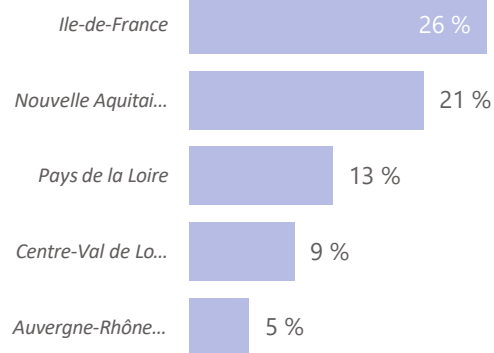

Ile de France

● 2025 ● 2026

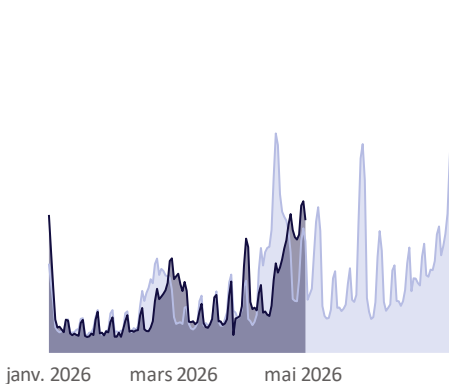

Nouvelle-Aquitaine

● 2025 ● 2026

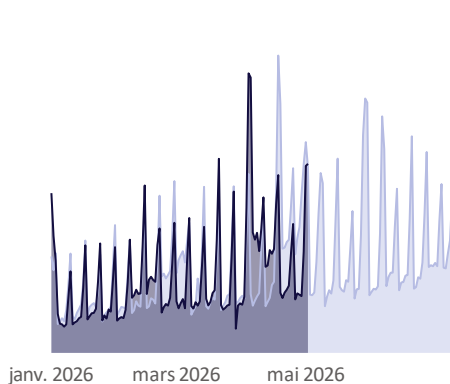

Pays de la Loire

● 2025 ● 2026

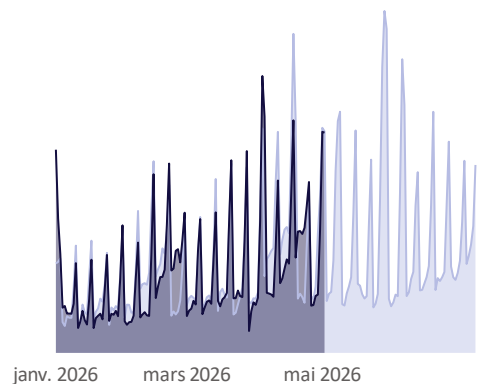

Évolution des nuitées étrangères

Depuis le début d'année

-5 %

Vacances de printemps

Evol. / 2025

Evol. / moy. 2023 - 2025

-10 %

-5 %

Évolution des nuitées étrangères

● 2023 ● 2024 ● 2025 ● 2026

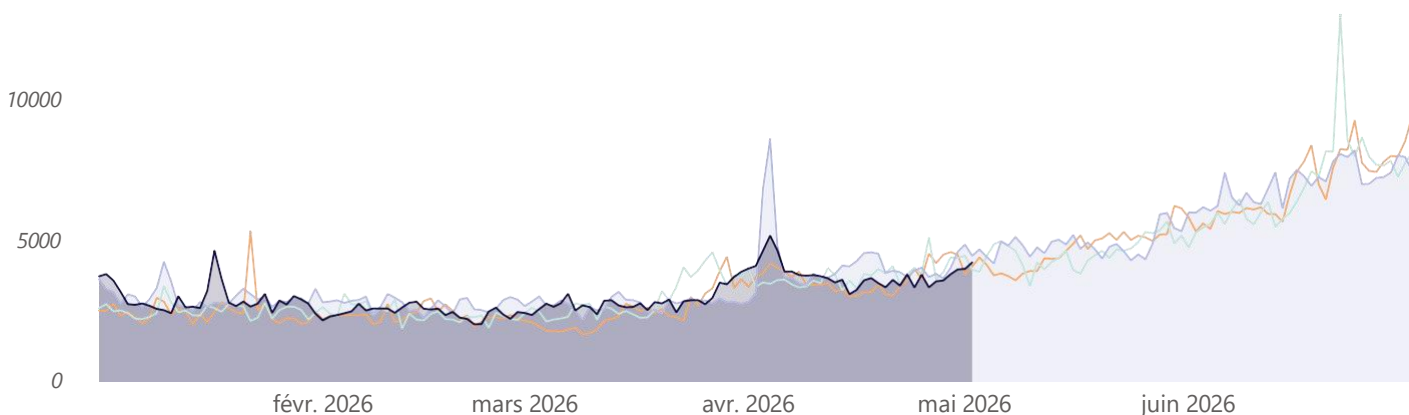

Zoom par semaine

● 2025 ● 2026

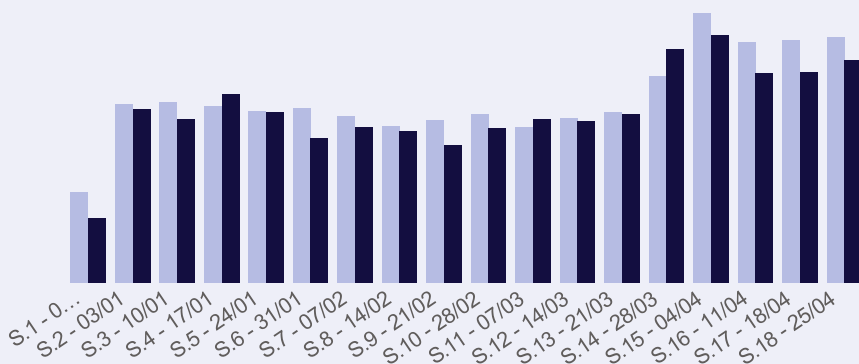

Zoom Vacances de printemps

● 2023 ● 2024 ● 2025 ● 2026

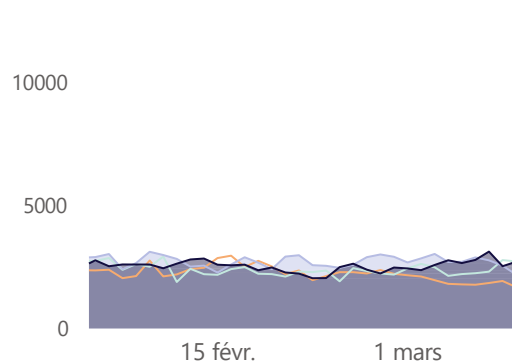

Évolution des nuitées par période et territoire

Par rapport à 2025

| □ Période | CA de La Rochelle | Charente Maritime | Insulaire | Littoral |
|-------------------------|-------------------|-------------------|-----------|----------|
| JANVIER - MARS | -2,5 % | 2,5 % | 10,0 % | -2,5 % |
| Janvier | -2,5 % | 0,0 % | 10,0 % | -2,5 % |
| Février | -10,0 % | 0,0 % | 5,0 % | -10,0 % |
| Vacances d'hiver | -7,5 % | 0,0 % | 2,5 % | -7,5 % |
| Mars | 2,5 % | 5,0 % | 15,0 % | 2,5 % |
| Avril | -7,5 % | -7,5 % | 10,0 % | -15,0 % |
| Pâques | 5,0 % | -10,0 % | 2,5 % | -12,5 % |
| Vacances de Printemps | -10,0 % | -12,5 % | 0,0 % | -17,5 % |
| Depuis le début d'année | -5,0 % | -2,5 % | 7,5 % | -7,5 % |

Origine et évolution des nuitées étrangères par nationalité

TOP 3 | Vacances de printemps

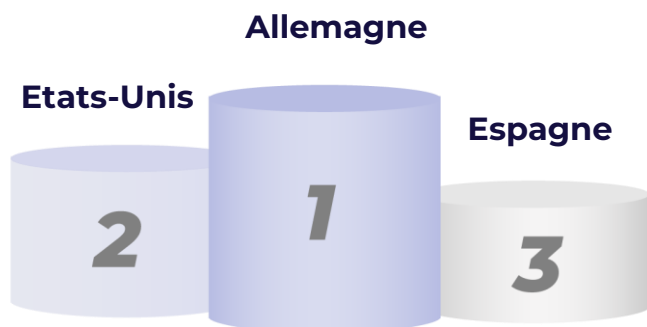

Évolution des nuitées par nationalité

Par rapport à 2025

| Période | Allemagne | Belgique | Pays-Bas | Royaume-Uni |
|-------------------------|-----------|----------|----------|-------------|
| JANVIER - MARS | 20,0 % | -42,5 % | 25,0 % | -20,0 % |
| Vacances d'hiver | -7,5 % | -50,0 % | 45,0 % | -50,0 % |
| Vacances de Printemps | 2,5 % | -20,0 % | 5,0 % | -50,0 % |
| Depuis le début d'année | 15,0 % | -35,0 % | 17,5 % | -35,0 % |

Royaume-Uni

● 2025 ● 2026

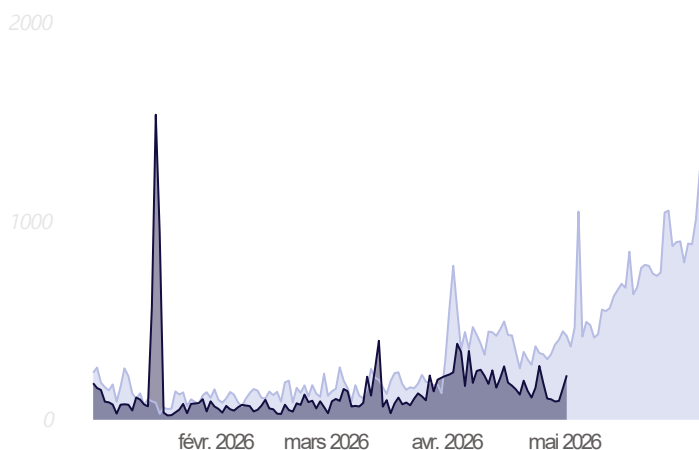

Pays-Bas

● 2025 ● 2026

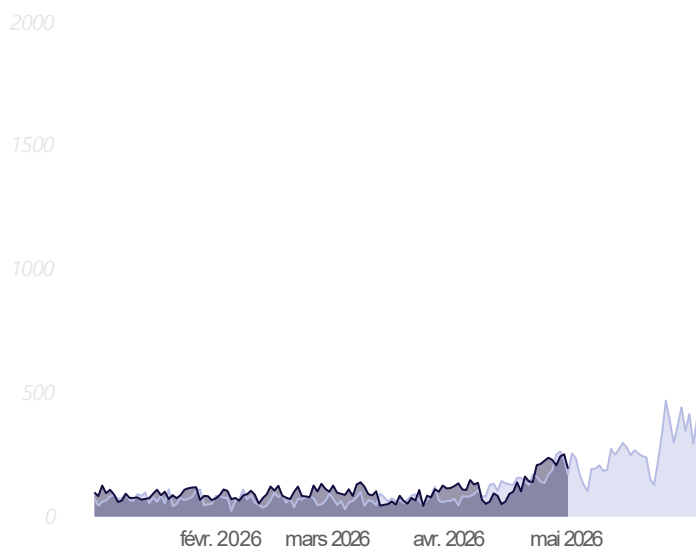

Allemagne

● 2025 ● 2026

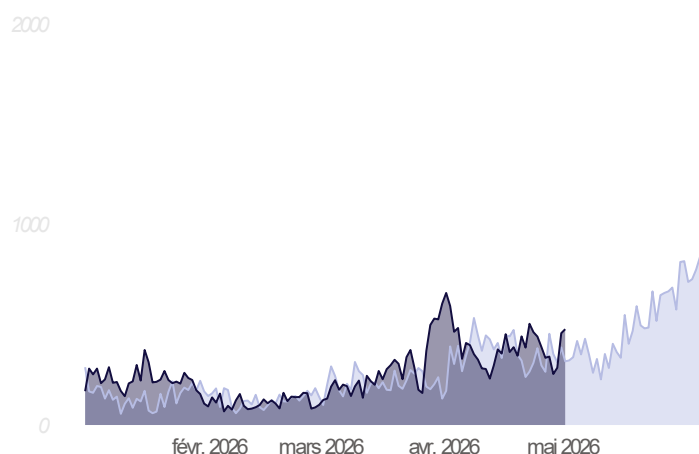

Belgique

● 2025 ● 2026

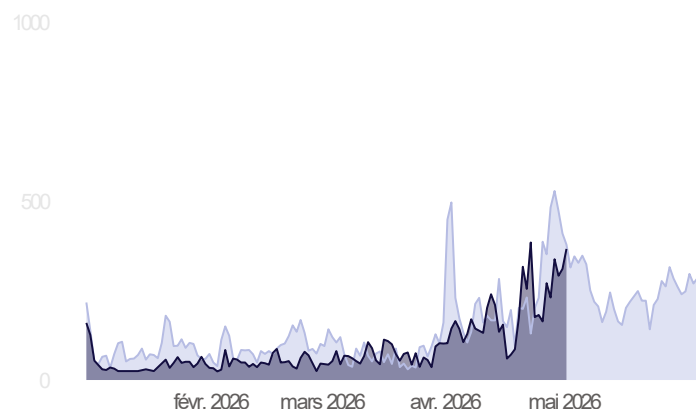

Note méthodologique :

En raison d'un indice de confiance plus faible sur la clientèle allemande, Orange recommande d'interpréter avec prudence les évolutions des nuitées de cette clientèle.